

15

Autunno

Programma corsi

*Corsi di formazione
Commercio
Polizia amministrativa
Urbanistica*



prassicoop **Pf** *formazione*

Da oltre 30 anni offriamo servizi di formazione e aggiornamento professionale per il personale degli enti locali e delle aziende del terziario.

I servizi di formazione Prassicoop costituiscono un insieme integrato che si basa su tre strumenti fondamentali:

- I corsi e i convegni
- Il sito internet
- Il materiale didattico

Il programma dei corsi *prassicoop*, tocca gli argomenti su cui di recente sono emerse o sono in via di definizione novità normative, ma anche, per ogni sessione didattica, uno o due argomenti di ordine generale, di fondo, per garantire, nel corso degli anni, un aggiornamento professionale continuo sulle principali tematiche del commercio e delle attività produttive. In presenza di novità rilevanti, il calendario potrà essere integrato con ulteriori argomenti.

I corsi si svolgono generalmente presso gli uffici *prassicoop*, in una sala convegni appositamente attrezzata, agevolando anche alatore maggiori e più diretti contatti con i docenti e collaboratori della cooperativa.

A richiesta e previo preventivo, possono essere organizzati anche corsi a domicilio del committente.

I corsi si suddividono in quattro linee formative:

LINEA VERDE: corsi a calendario per lo Sportello Unico Attività produttive, della durata di una giornata, acquistabili singolarmente, in abbonamento o inclusi nel pacchetto di servizi di assistenza.

LINEA ROSSA: corsi "spot" su argomenti specifici di elevata specializzazione, di durata anche superiore alla giornata, generalmente rivolti alle aziende private, ai professionisti e a settori della Pubblica Amministrazione diversi dal SUAP e dal SUE.

CONFERENZE: organizzate di volta in volta su argomenti di attualità in genere di breve durata ed a partecipazione gratuita.

Inoltre siamo in grado anche di mettere a disposizione di terzi la nostra sala convegni per corsi, eventi, mostre e prestazioni di prodotti e servizi. Richiedeteci disponibilità e tariffe.

VIDEOCORSI: è la novità del 2015. Per argomenti brevi verranno realizzati corsi video di durata non superiore a 1 ora, e di prezzo più contenuto dei normali corsi per consentire di usufruire di un servizio, senza costringere gli utenti ad accedere ai nostri uffici.

Mercoledì 7 Ottobre 2015 – metà giornata

Come cambia la PA: il DL 78/2015 e la Riforma Madia



TEMI TRATTATI:

Come cambia la **Pubblica Amministrazione locale**: (DL 78/15 convertito dalla legge 125/15 e L. 124/15 "RIORGANIZZAZIONE AMMINISTRAZIONI PUBBLICHE"- Cosa è cambiato, cosa sta cambiando, cosa cambierà?- Come affrontare il cambiamento senza traumi e con atteggiamento positivo. Si tratta di due provvedimenti destinati, nell'arco di qualche anno, a cambiare in maniera approfondita il modello organizzativo della Pubblica Amministrazione.

RELATORI:

Renato Cavalli, Thomas Mambrini, Fabio Chindamo

Mercoledì 28 Ottobre 2015 – giornata intera

Corso base del commercio - modulo 1



Mercoledì 04 Novembre 2015 – giornata intera

Corso base del commercio - modulo 2

TEMI TRATTATI:

Il corso si rivolge essenzialmente al personale degli enti locali addetti ai SUAP, agli uffici commercio. Obiettivo del corso è portare gli allievi ad un livello base di **competenza sul settore commercio ed attività produttive**, che consenta di svolgere autonomamente le mansioni di ordinaria amministrazione e di individuare le situazioni e casistiche che presentano problematiche particolari.

Il corso si struttura in **due moduli**, il primo dei quali affronterà i seguenti argomenti:

- Attività di vendita al dettaglio in sede fissa;
- Attività di vendita al dettaglio sulle aree pubbliche.

Nel secondo modulo saranno trattati i seguenti argomenti:

- Somministrazione di alimenti e bevande;
- Attività soggette alle norme di P.S.;
- Attività paracommerciali.

RELATORI:

Renato Cavalli, Thomas Mambrini, Francesca Aimetti, Fabio Chindamo

Martedì 1 Dicembre 2015 – giornata intera

NUOVA DATA

Efficienza e certificazione energetica degli edifici: l'aggiornamento della disciplina lombarda



TEMI TRATTATI:

Il corso tratterà le novità in materia di **PRESTAZIONI ENERGETICHE** degli edifici e **CERTIFICAZIONE ENERGETICA** in Regione Lombardia, a seguito dell'approvazione con il Decreto n. 6480 del 30 luglio 2015 delle nuove "Disposizioni in merito alla disciplina per l'efficienza energetica degli edifici e per il relativo Attestato di Prestazione Energetica".

Tra le novità il nuovo software **Cened+2.0** per la redazione degli **APE**, la procedura di calcolo basata sulle norme UNI TS 11300 e i contenuti del DM Requisiti Minimi e delle Linee Guida per la certificazione.

RELATORI:

Fabio Bonalumi

Mercoledì 18 Novembre 2015 – giornata intera

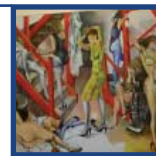

Giochi trattenimenti e pubblico spettacolo

TEMI TRATTATI:

Il corso tratterà anzitutto della disciplina in materia di **giochi pubblici**, in particolare della **normativa riferita agli apparecchi da gioco** di cui all'art. 110 R.D. 773/1931 (T.U.L.P.S.).

Sarà inoltre affrontato il tema del **pubblico spettacolo e trattenimento**, come previsto dal T.U.L.P.S., in particolare gli aspetti autorizzativi e di controllo.

RELATORI:

Thomas Mambrini, Fabio Chindamo

Mercoledì 25 Novembre 2015 – giornata intera



La modulistica unificata per l'edilizia

TEMI TRATTATI

Il corso tratterà le novità introdotte dalla riforma della Pubblica Amministrazione dettata dalla legge 124/2015, relativamente a **CIL, CILA, SCIA, Permesso di Costruire e DIA**.

Verranno analizzati i **nuovi modelli unici 2015**, con particolare riferimento alle principali regioni a statuto ordinario, che dovrebbero servire a semplificare le dichiarazioni e a snellire l'iter burocratico, con particolare riferimento ai termini di istruttoria delle richieste e di efficacia dei provvedimenti.

RELATORI:

Carlo Legnani, Thomas Mambrini

Mercoledì 2 Dicembre 2015 – metà giornata



Il gioco d'azzardo lecito e le iniziative di contrasto alla ludopatia. Normativa nazionale e regionale, con particolare attenzione alla Lombardia

TEMI TRATTATI:

Con la L.R. 11/2015 Regione Lombardia ha modificato la propria **disciplina** in tema di **contrasto al gioco d'azzardo**, rendendo ancora più stringenti i limiti ed i vincoli previsti.

Nel corso saranno esaminate le modifiche apportate alla normativa regionale, nonché le recenti pronunce giurisprudenziali sul tema.

RELATORI:

Renato Cavalli, Thomas Mambrini, Fabio Chindamo

Mercoledì 2 Dicembre 2015 – metà giornata

Commercio e gestione del territorio in Lombardia: sintesi delle novità normative del 2015

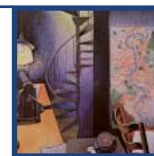

TEMI TRATTATI:

Il corso si propone di illustrare le **principali modifiche normative** in ambito di commercio, attività produttive e gestione del territorio, approvate da Regione Lombardia durante il 2015.

RELATORI:

Renato Cavalli, Francesca Aimetti

Mercoledì 13 Gennaio 2016 – giornata intera

Il commercio su aree pubbliche in Lombardia e le recenti modifiche normative



TEMI TRATTATI:

Dal 2010 con il recepimento della direttiva europea c.d. Bolkestein ad oggi, la disciplina per il commercio sulle aree pubbliche è stata interessata da numerosi interventi sia a livello nazionale che a livello regionale.

Il corso si propone di fornire il **quadro normativo di riferimento nazionale e regionale** (Lombardia) e le procedure che interessano il settore, anche alla luce delle recenti modifiche legislative in corso di adozione da parte di Regione Lombardia.

RELATORI:

Thomas Mambrini, Francesca Aimetti

Mercoledì 27 Gennaio 2016 – giornata intera

La nuova normativa sul turismo della Regione Lombardia

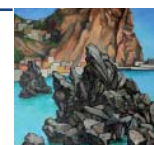

TEMI TRATTATI:

Regione Lombardia è in procinto di approvare la nuova legge in tema di **turismo ed attività ricettive** che sostituirà il Testo Unico di cui alla L.R. 15/2007.

Il corso tratterà dei temi di maggior interesse previsti dalla nuova disciplina, con particolare riferimento alle **competenze dei Comuni in materia**.

RELATORI:

Renato Cavalli, Thomas Mambrini, Fabio Chindamo, Fabio Lamera

Mercoledì 3 Febbraio 2016 – giornata intera



La nuova normativa antincendio

TEMI TRATTATI

Il corso tratterà delle novità introdotte dal D.M. 3 agosto 2015 contenente le **nuove norme tecniche sulla progettazione antincendio** che entreranno in vigore il 18 novembre 2015 (90 giorni dopo la pubblicazione ufficiale).

In particolare verranno affrontate le tematiche inerenti le attività di applicazione del DM, 34 su 80 attività comprese nell'elenco allegato al Dpr 151/2011 e principalmente riferite ad attività industriali e produttive.

RELATORI:

Carlo Legnani

Video corso

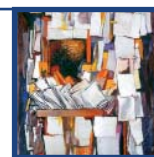

La normativa sulle rivendite di giornali e riviste alla luce delle nuove norme della Lombardia

TEMI TRATTATI:

Il corso tratterà della disciplina recentemente adottata da Regione Lombardia in **materia di rivendita della stampa quotidiana e periodica** (Deliberazione del Consiglio Regionale n. X/730 del 23 giugno 2015), anche alla luce del quadro giurisprudenziale e delle norme nazionali in tema di liberalizzazione delle attività commerciali, nonché della disciplina relativa alle concessioni del suolo pubblico di cui all'Accordo Stato-Regioni del Luglio 2015.

RELATORI:

Renato Cavalli, Francesca Aimetti

Il sito internet

Il sito www.prassicoop.it, oltre ad essere uno strumento autonomo di lavoro e informazione è strettamente integrato al materiale didattico, in quanto oltre ai testi normativi citati nelle dispense ed alle news è possibile reperire soluzioni a quesiti, aggiornamenti, pareri e partecipare ai forum per tenersi in contatto con gli altri partecipanti e scambiarsi pareri e informazioni.

A chi si rivolgono i corsi

- personale delle amministrazioni comunali, provinciali e regionali e in particolare: uffici commercio, polizia amministrativa, sportello unico ed urbanistica, ufficio tecnico;
- operatori di aziende di distribuzione che hanno esigenza di rapporti ai fini autorizzativi con la P.A.;
- professionisti e consulenti;
- associazioni di categoria;
- immobiliari;
- imprese edili;
- cooperative di abitazione;

I corsi fanno riferimento principalmente a disposizioni di valenza nazionale e regionale (con particolare attenzione alla specifica normativa della Lombardia).

Luogo

Sede Prassicoop in via Pergolesi, 8 a Milano.

La sede è facilmente raggiungibile con la MM1 rossa (fermata Loreto), MM2 verde (fermata Loreto e Caiazzo), il filobus 92 (fermata Pergolesi), il filobus 90/91 (fermata Caiazzo o Stradivari), il bus 93 (fermata Loreto).

In p.le Loreto fermano anche le linee di bus n.55 e 56.

La stazione centrale e il terminal bus per gli aeroporti sono a distanza pedonale.

Orari

- 09.30 - 9.45 Registrazione dei partecipanti
9.45 - 10.00 Ultime novità normative
10.00 -13.30 Lezione mattutina
14.30-17.30 Lezione pomeridiana e risposte ai quesiti



Docenti

RENATO CAVALLI

Amministratore Unico Prassicoop

Esperto di pianificazione e legislazione commerciale
Vice Presidente del CNCC



THOMAS MAMBRINI

Avvocato

Responsabile servizi legali Prassicoop



FRANCESCA AIMETTI

Economista

Consulente Economico Prassicoop



CARLO LEGNANI

Architetto

Direttore Tecnico Prassicoop



FABIO CHINDAMO

Consulente Prassicoop

per la Pubblica Amministrazione



ROBERTO MURACA

Urbanista

Consulente Prassicoop



ENEA PILASTRO

Architetto

Consulente Prassicoop



Il prezzo per la partecipazione occasionale è di € 240,00 a giornata/persona (120,00 per i corsi di mezza giornata) comprensivo del materiale didattico e dell'attestato di partecipazione. Le dispense e i videocorsi possono essere acquistati singolarmente al prezzo di euro 40+IVA.

La partecipazione ai corsi può essere acquistata anche in abbonamento, con una formula particolarmente vantaggiosa (abbonamento ordinario), che prevede l'acquisto di almeno 5 voucher, che possono essere indifferentemente utilizzati dalla stessa persona o da più persone appartenenti allo stesso ente o unione di comuni.

Per gli abbonati al servizio di assistenza Prassicoop, le associazioni di categoria, le cooperative, le Onlus, le università e gli aderenti al CNCC, i prezzi sono scontati del 20% per i corsi singoli e le dispense, e si applicano prezzi scontati anche per gli abbonamenti (abbonamento scontato).

N° UNITA' DI CORSO	ABBONAMENTI	
	PREZZO ORDINARIO €	PREZZO SCONTATO €
5	1000	800
6	1150	950
7	1300	1100
8	1440	1240
9	1560	1360
10	1680	1480
15	2280	2060
Oltre (cad.)	120	100

Tutti gli importi suddetti vanno maggiorati di IVA per i privati e le società, mentre sono esenti per gli enti pubblici che dovranno prevedere esclusivamente l'importo dell'imposta di bollo pari a euro 2,00.

Iscrizione

L'iscrizione ai corsi può essere effettuata utilizzando la scheda di iscrizione allegata, oppure tramite posta elettronica all'indirizzo: **segreteria@prassicoop.it**

I pagamenti potranno essere effettuati direttamente al corso, oppure al momento dell'iscrizione tramite bonifico bancario.

CC 000006906122
 Banca Intesa BCI SAN PAOLO
 ABI 03069 – CAB 09463 CIN Y
 IBAN IT86 Y030 6909 4630 0000 6906 122

intestato a :
 PRASSICOOP – Via Pergolesi, 8 – 20124 Milano

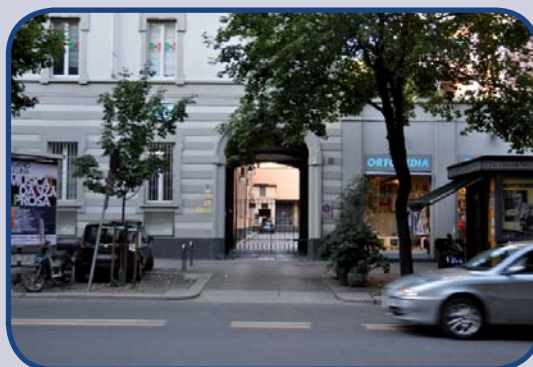

15 *Autunno*

Prassicoop

20124 Milano, via Pergolesi, 8
 Tel (39) 0270005491
 Fax (39) 0270009022
 prassi@prassicoop.it
 www.prassicoop.it

SCHEDA DI ISCRIZIONE CORSI AUTUNNO 2015

(da inviare via fax allo 0270009022 o per posta elettronica segreteria@prassicoop.it)

Spett. Prassicoop – Via Pergolesi, 8 – 20124 Milano

Il Sottoscritto _____

In qualità di _____ Dell'Ente _____

Indirizzo _____

Partita IVA _____ C.F. _____

e – mail _____ tel. _____

DICHIARA DI AVERE TITOLO AL PREZZO SPECIALE IN QUANTO:

Associazione di categoria Organismo aderente al CNCC

Cooperative Onlus Università

RICHIEDE LA FORNITURA DI:

N° _____ buoni corso per un importo complessivo di € _____

N° _____ dispense extra x € 40 pari a € _____

Importo complessivo da fatturare € _____

IVA 22% (solo per aziende o privati),
oppure bollo di euro 2,00 solo per enti pubblici € _____

TOTALE DA PAGARE € _____

Prenoto la presenza ai seguenti corsi :

Mercoledì 7 ottobre 2015 - COME CAMBIA LA PA: IL DL 78/2015 E LA RIFORMA MADIA n° _____ Persone

Mercoledì 28 ottobre 2015 - CORSO BASE SUL COMMERCIO MODULO 1 n° _____ Persone

Mercoledì 4 novembre 2015 - CORSO BASE SUL COMMERCIO MODULO 2 n° _____ Persone

Mercoledì 11 novembre 2015 - EFFICIENZA E CERTIFICAZIONE ENERGETICA DEGLI EDIFICI n° _____ Persone

Mercoledì 18 novembre 2015 - GIOCHI TRATTENIMENTI E PUBBLICO SPETTACOLO n° _____ Persone

Mercoledì 25 novembre 2015 - MODULISTICA UNIFICATA PER L'EDILIZIA n° _____ Persone

Mercoledì 2 dicembre 2015 - IL GIOCO D'AZZARDO LECITO E LE INIZIATIVE DI CONTRASTO ALLA LUDOPATIA n° _____ Persone

- COMMERCIO E GESTIONE DEL TERRITORIO IN LOMBARDIA: SINTESI DELLE NOVITÀ NORMATIVE DEL 2015 n° _____ Persone

Mercoledì 13 gennaio 2016 - IL COMMERCIO SU AREE PUBBLICHE IN LOMBARDIA n° _____ Persone

E LE RECENTI MODIFICHE NORMATIVE n° _____ Persone

Mercoledì 27 gennaio 2016 - LA NUOVA NORMATIVA SUL TURISMO DELLA REGIONE LOMBARDIA n° _____ Persone

Mercoledì 3 febbraio 2016 - LA NUOVA NORMATIVA ANTINCENDIO n° _____ Persone

I RELATIVI IMPORTI SONO: Da fatturare integralmente

Da compensare con N° _____ voucher già in nostro possesso

Compresi nel contratto di assistenza in essere per il 2015

TIMBRO E FIRMA _____

DATA _____